„Du Jude!“

Alltäglicher Antisemitismus in Deutschland

Eine Ausstellung für Jugendliche und junge Erwachsene

Jederzeit wieder!
GEMEINSAM GEGEN ANTISEMITISMUS!

„Du Jude!“ Alltäglicher Antisemitismus in Deutschland

Häufig wird Judenfeindschaft immer noch als historisches Phänomen betrachtet und vorwiegend mit dem Nationalsozialismus verknüpft. Dass Antisemitismus jedoch ein alltägliches Problem für Jüdinnen und Juden in Deutschland darstellt, er verschiedene, auch neuere Formen annimmt und in allen Schichten der Gesellschaft anzutreffen ist, darauf weisen empirische Studien seit Jahren hin. Daraus ergibt sich der Bedarf einer umfassenden politischen Bildungsarbeit. Mit unserer Ausstellung, die nicht nur grundsätzlich über Antisemitismus informiert, sondern vor allem den Bezug zu Alltagswelten von Jugendlichen herstellt, möchten wir aktuelle Formen der Judenfeindschaft zum Thema machen. Dies tun wir mithilfe von zahlreichen Beispielen, unter anderem aus den Bereichen Musik, Sport, Internet und natürlich Schule. Die Perspektiven und alltäglichen Erfahrungen von Jüdinnen und Juden sowie die Bedrohungslage für jüdisches Leben in Deutschland werden so sichtbar gemacht.

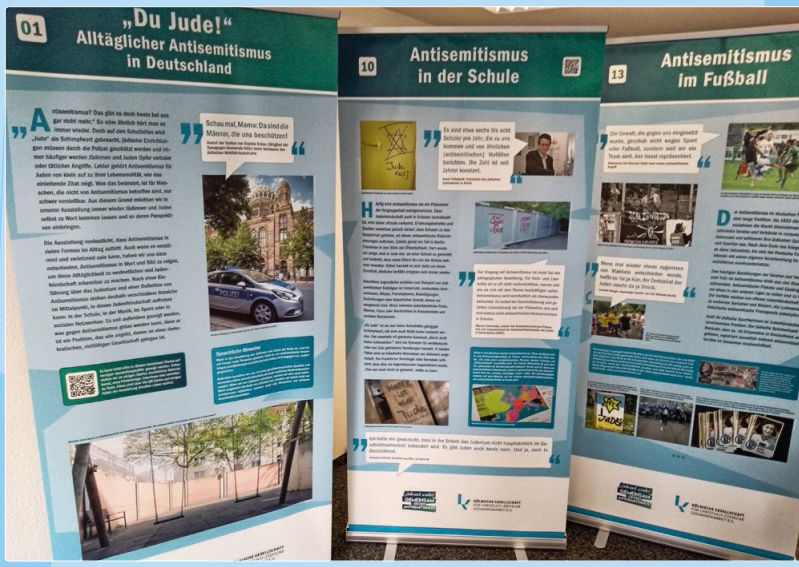

Die Wanderausstellung besteht aus 21 mobilen Stelltafeln und kann von Schulen, Jugendverbänden und sonstigen Bildungseinrichtungen kostenfrei entliehen werden. Begleitend zur Ausstellung bieten wir zudem vertiefende Workshops an. Neben einer möglichen Führung durch die Ausstellung arbeiten unsere Mitarbeiterinnen und Mitarbeiter im Anschluss mit der jeweiligen Zielgruppe zu den Facetten des aktuellen Antisemitismus. Gerne berücksichtigen wir hierbei die Bedürfnisse der Gruppe und stehen auch für Individuelle Absprachen zur Verfügung.

Wir erheben keine Gebühr für die Ausleihe, weisen jedoch darauf hin, dass Transport- bzw. Versandkosten entstehen und für einen Versicherungsschutz gesorgt sein muss. Näheres besprechen wir gerne mit Ihnen.

Die Ausstellung wurde entworfen vom Projekt

„Jederzeit wieder! Gemeinsam gegen Antisemitismus“ der Kölnischen Gesellschaft für Christlich-Jüdische Zusammenarbeit

Jederzeit wieder! GEMEINSAM GEGEN ANTISEMITISMUS!

KÖLNISCHE GESELLSCHAFT FÜR CHRISTLICH-JÜDISCHE ZUSAMMENARBEIT E.V.

Gefördert vom

Bundesministerium für Familie, Senioren, Frauen und Jugend

im Rahmen des Bundesprogramms

Demokratie leben!

Gefördert durch die

bpb: Bundeszentrale für politische Bildung

in Kooperation mit der Landeszentrale für politische Bildung Nordrhein-Westfalen.

demokratie leben

Landeszentrale für politische Bildung Nordrhein-Westfalen

Impressum

Kölnische Gesellschaft für Christlich-Jüdische Zusammenarbeit e.V.

Projekt „Jederzeit wieder! Gemeinsam gegen Antisemitismus“

Richartzstr. 2 – 4, 50667 Köln
Tel.: 0221 258 57 54
ausstellung@koelnische-gesellschaft.de
www.koelnische-gesellschaft.de
fb.com/GemeinsamGegenAntisemitismus